Vážení,
s radostí Vám oznamujeme zavedení **NOVÉ sady rozvodového řemene SEAT s vodním čerpadlem**, speciálně vyvinuté pro nejoblíbenější dieselové motory v segmentech II a III. Sada je určena pro motory:

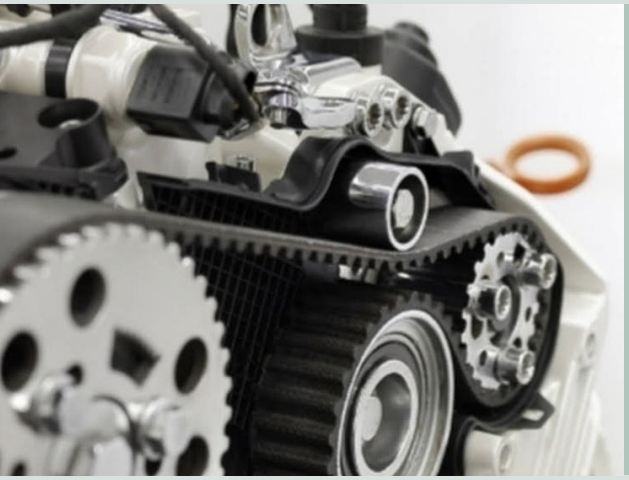

MKB	Motor
CFWA	1,2 L TDI-CR
CAYB	1,6 L TDI-CR
CAYC	1,6 L TDI-CR
CFFB	2,0L TDI-CR

V této nové sadě rozvodového řemene najdete následující komponenty:

1×	ozubený řemen:	03L109119E
1×	napínací kladka:	03L109243F
1×	matice:	038109454A
1×	vodicí kladka:	03L109244D
1×	šroub:	N 10128110
1×	vodicí kladka:	03L109244G
1×	vodicí kladka:	03L109244J
1×	šestihran. šroub:	N 10675602
2×	matice:	N 10609203
2×	šestihran. šrouby:	N 10699901
1×	vodní čerpadlo:	03L121011P

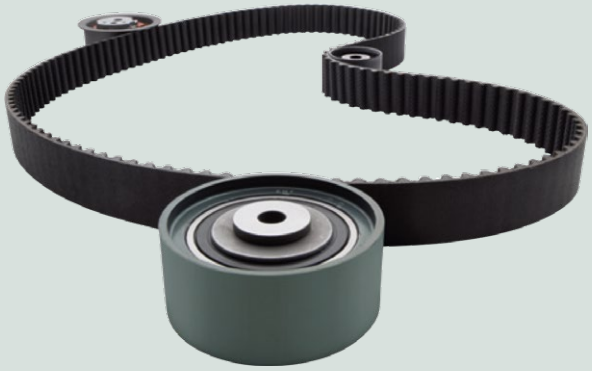

S touto výhodnou nabídkou nabízíme jednodušší a cenově dostupnější způsob, jak svým zákazníkům nabídnout Originální díly SEAT pro jeden z nejdůležitějších a nejnáročnějších servisních úkonů – výměnu rozvodového řemenu, a to zejména u segmentů II a III citlivých na cenu.

Modely SEAT využívající tuto novou sadu rozvodového řemene jsou následující:
Ibiza IV, Toledo IV, Leon II, Altea, Altea XL, Alhambra II.

V případě jakýchkoli dotazů nás neváhejte kontaktovat.

Porsche Česká republika s.r.o.
divize After Sales
radim.sedlacek@porsche.co.cz, marie.eliasova@porsche.co.cz